

ORGANITZA:



COL·LABORA:



Projecte de recerca: “Ampliación y desarrollo de la base de datos *Corpus Documentale Latinum Cataloniae* (CODOLCAT) (2)” (FFI2016-77831-C2-1-P)

Projecte de recerca: “La desigualtat econòmica a les ciutats catalanes i mallorquines durant la baixa Edat Mitjana a través de les fonts de l'impost sobre la riquesa” (PGC2018-100979-B-C22)

Projecte de recerca: “Moviment i mobilitat a la Mediterrània medieval. Persones, termes i conceptes” (PGC2018-094502-B-I00)

Projecte de recerca: “The rise of the composite monarchies in the Middle Ages: the Crown of Aragon and its dominions” (2018 BP 00274)

INSTITUCIÓ MILÀ I FONTANALS (IMF-CSIC)



“La dote en el contexto hispano-judío (siglo XV):
interés comunitario, estragos familiares
y estrategias individuales”

MARINA GIRONA BERENGUER

Centro de Ciencias Humanas y Sociales (CCHS), CSIC

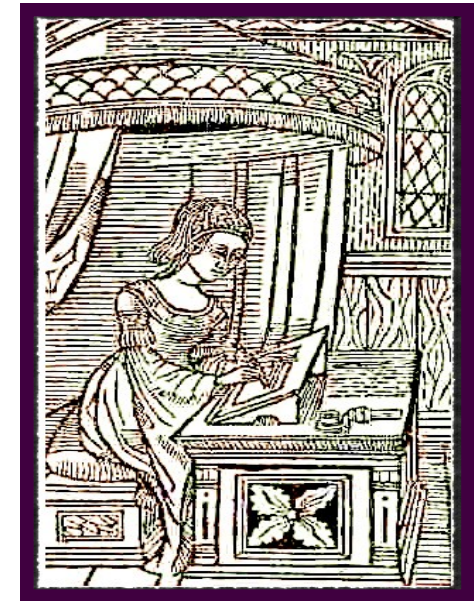

2 de març de 2021 - 17:00h

SEMINARI ONLINE

a través de l'enllaç permanent:

<https://www.gotomeet.me/lcalvo4/taules-de-debat-2020-2021>

Marina Girona Berenguer

Centro de Ciencias Humanas y Sociales (CCHS), CSIC

“La dote en el contexto hispano-judío (siglo XV): interés comunitario, estragos familiares y estrategias individuales”

En el seno de las comunidades judías medievales, la dote (nedunyá) constituye una contribución significativa en la configuración de una nueva entidad familiar. Dicha aportación económica no solo permite a la familia de la novia concertar un casamiento conveniente, sino que también garantiza la existencia de un patrimonio permanente, ya que los bienes y el dinero que la componen son considerados, jurídicamente, inalienables (nijsé şon barzel). Este hecho ha llevado a expertos en historia de los judíos en el Mediterráneo occidental, como son Ariel Toaff, Michaël Gasperoni y Javier Castaño, a considerarla eje vertebrador de la comunidad judía en los periodos bajomedieval y moderno. Sin embargo, la dote presenta una disyuntiva cuando se ha de proceder a su restitución: documentación castellana de factura procesal emitida a fines del siglo xv revela que tras la ruptura natural del matrimonio, la propiedad y gestión de ese patrimonio se convierte, en ocasiones, en un elemento destabilizador en el entorno familiar e, incluso, comunitario.

En mi comunicación ahondaré en el interés individual, familiar y comunitario en la dotación de jóvenes doncellas, las situaciones de riesgo que ocasionan la pérdida temporal de la dote durante el matrimonio y a posteriori, y las estrategias seguidas por miembros de la familia para conservar ciertos bienes alegando su pertenencia al conjunto dotal.

Coordinació i informació:

Anahí Álvarez Aguado

Victòria A. Burguera Puigserver

Laura Miquel Milián

Alessandro Rizzo

Alessandro Silvestri

estudismedievals@imf.csic.es

Departament de Ciències Històriques-Estudis Medievals
C/de les Egipcíaques, 15, 08001 Barcelona
Telf.: +34 93 442 3489